

2021
Fiyat Listesi

 hünka kablo

*Kaliteli üretim,
güvenli iletişim...*

Kalitemiz Őimdi de,

CPR (Construstion Products Regulation)
YAPI MALZEMELERİ YÖNETMELİĐİNE UYGUNLUK BELGESİ

ile tescillendi.



CPR

YANGININ
RİSKLERİNİ
MİNİMUMA
İNDİRİN



 hünkakablo



04 > 05

KOAKSİYEL KABLOLAR



06 > 07

KAMERA VE GÜVENLİK KABLOLARI



08

YANGIN ALARM KABLOLARI



09 > 11

HABERLEŞME KABLOLARI



12

SİLİKON KABLOLARI



13

YANGINA DAYANIKLI KABLOLAR



14 > 21

SİNYAL VE KONTROL KABLOLARI



22

ENERJİ KABLOLARI

HÜNKA KABLO; 30 Yıllık sektördeki bilgi birikimi ve 15 yıla varan üretimi boyunca sahip olduğu bilgi ve tecrübeyi, siz değerli müşterileriyle paylaşmanın heyecanını duyuyor. Kurulduğu günden itibaren kablo konusunda üretim yapan uzman kadroya sahip olan şirketimiz: Koaksiyel kablolar, kamera kabloları, alarm kabloları, haberleşme kabloları, FE180 yangına dayanıklı kablolar, sinyal ve kontrol kabloları ve enerji kabloları gibi geniş çaplı üretimler yapmaktadır.

HÜNKA KABLO; olarak üretim kalitemizle dünya pazarında güçlü ve rekabet edebilen bir konuma ulaştığımızdan, bugün Türkiye pazarının yanı sıra Dünya’da birçok ülkeye ihracat yapar duruma gelmenin haklı onurunu yaşamaktayız. Kurulduğu ilk günden itibaren kaliteye verdiği önem ve zoru başarma azmi sayesinde kısa sürede kablo sektöründe bu ilkelerinden asla vazgeçmeden yer edinmiştir. Firmamızın değişmez prensipleri; kalite, hizmet, zamanında teslim ve uygun fiyat olmuştur.

HÜNKA KABLO; “Üretimde başarı ve sürekliliğin teminatı, hizmette dürüst ve kalitedir.” prensibiyle çalışan, siz değerli müşterilerinin desteği ile nesiller boyu üretmeye devam etmeyi hedeflemektedir.

Gencay Hündür
Yönetim Kurulu Başkanı

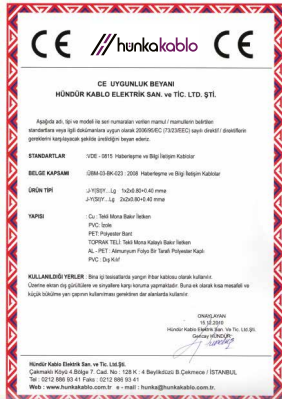



**KALİTE ÜRETİR,
GÜVEN İLETİR...**



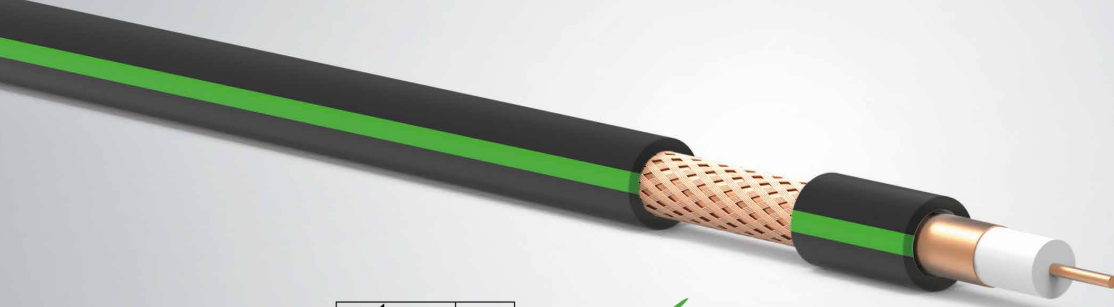

ISO 9001 : 2008



KOAKSİYEL 75 Ohm (PVC)		
Kod	Kablo Tipi	₺/ m
101350	Mini U/4	2,40
101360	RG59U/4	3,15
101370	RG59U/6	5,20
102449	Mini U/6 Cu-Cu	4,61
102450	RG6U/4 Cu-AL	3,95
102460	RG6U/6 Cu-Cu	6,55
102461	RG6U/6 Cu-Cu TRSHT	7,65
103420	RG11U/4 Cu-AL	11,25
103530	RG11U/6 Cu-Cu	15,15
104450	RG6U/4 CCS-AL	2,58
104460	RG6U/6 CCS-CCA	2,95

KOAKSİYEL 75 OHM (PE)		
Kod	Kablo Tipi	₺/ m
110450	RG6U/4 PE Cu-AL	4,26
110460	RG6U/6 PE Cu-Cu	6,75
111510	RG11U/4 PE Cu-AL	10,70
111520	RG11U/6 PE Cu-Cu	15,65

KOAKSİYEL 50 Ohm (PVC)		
Kod	Kablo Tipi	₺/ m
104201	RG58C/U	7,00
104202	RG174/U	4,00
104203	RG213/U	25,30

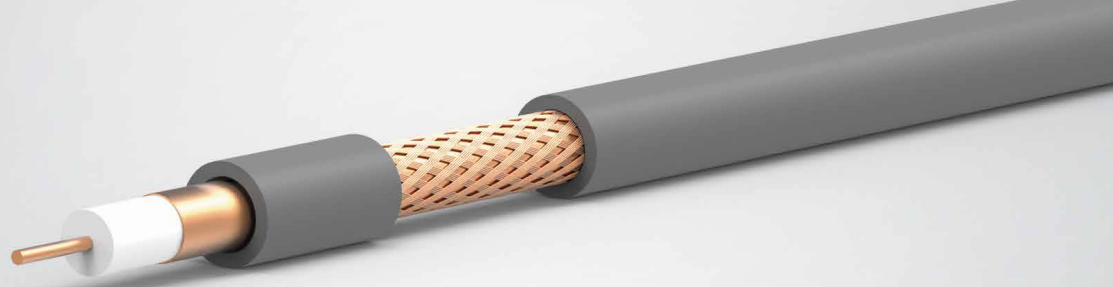
**KOAKSİYEL 75 Ohm (HFFR)**

Kod	Kablo Tipi	ç / m
121450	RG6U/4 CU-AL	4,60
121452	RG6U/4 Cu-Al TRSH	3,34
121460	RG6U/6 Cu-Cu	7,33
121461	RG6U/6 Cu-Cu TRSHT	8,50
122520	RG11U/6 Cu-Cu	16,70

KOAKSİYEL 50 Ohm (HFFR)

Kod	Kablo Tipi	ç / m
124201	RG58C/U	7,75
124202	RG174/U	4,40
124203	RG213 U	27,30

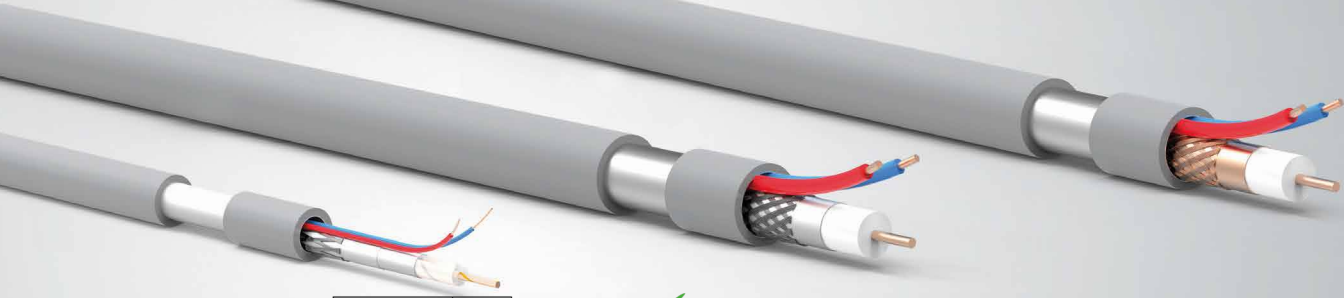

TSEK



TÜRKİYE
ISO 9001 : 2008



CCTV KABLOLARI (PVC)

Kod	Kablo Tipi	₺/ m
201310	CCTV 1+2 1COAX + 2x0,22 mm ²	3,65
201311	CCTV 1+2 1COAX + 2x0,50 mm ²	5,00
201313	CCTV 1+4 1COAX + 4x0,22 mm ²	4,85
201314	CCTV 1+4 1COAX + 2x0,22 + 2x0,50 mm ²	6,40
201315	CCTV 1+12 0,50 MM+12x0,22 mm ²	10,75
202350	CCTV 1+2 RG59U/4 + 2x0,50 mm ²	6,85
202352	CCTV 1+4 RG59U/4 + 2x0,50 + 2x0,22 mm ²	8,05
203450	CCTV 1+2 RG6U/4 + 2x0,75 mm ²	12,10
203453	CCTV 1+4 RG6U/4 + 2x0,75 + 2x0,50 mm ²	12,85
203461	CCTV 1+2 RG6U/6 + 2x1,50 mm ²	16,20

DİAFON KABLOLARI (PVC)

Kod	Kablo Tipi	₺/ m
230022	DT8 (0,14 mm ²)	4,10
230060	DT4 (0,22 mm ²)	2,95
230061	DT6 (0,22 mm ²)	4,20
230062	DT8 (0,22 mm ²)	5,31
230065	DT12 (0,22 mm ²)	8,20

**CCTV KABLolari (HFFR)**

Kod	Kablo Tipi	₺/ m
211310	CCTV 1+2 1COAX + 2x0,22 mm ²	4,20
211311	CCTV 1+2 1COAX + 2x0,50 mm ²	5,75
211313	CCTV 1+4 1COAX + 4x0,22 mm ²	5,85
211314	CCTV 1+4 1COAX + 2x0,22 + 2x0,50 mm ²	7,00
212350	CCTV 1+2 RG59U/4 + 2x0,50 mm ²	7,90
212351	CCTV 1+4 RG59U/4 + 2x0,50 + 2x0,22 mm ²	9,25
213450	CCTV 1+2 RG6U/4 + 2x0,75 mm ²	11,80
213453	CCTV 1+4 RG6U/4 + 2x0,75 + 2x0,50 mm ²	14,50
213461	CCTV 1+2 RG6U/6 + 2x1,50 mm ²	18,45

DİAFON KABLolari (HFFR)

Kod	Kablo Tipi	₺/ m
231060	DT4 (0,22 mm ²)	3,35
231061	DT6 (0,22 mm ²)	4,85
231062	DT8 (0,22 mm ²)	6,24
231065	DT12 (0,22 mm ²)	9,40



J-Y(st)Y... Lg (PVC)		
Kod	Kesit	ç / m
240351	1x2x0,80+0,40 mm	3,95
240352	2x2x0,80+0,40 mm	6,75
240353	3x2x0,80+0,40 mm	9,88
240354	4x2x0,80+0,40 mm	12,80
240451	1x2x1,00+0,60 mm	5,85
240452	2x2x1,00+0,60 mm	10,10
240501	1x2x1,50+0,80 mm	10,50
240502	2x2x1,50+0,80 mm	17,50

J-H(st)H... Lg (HFFR)		
Kod	Kesit	ç / m
250351	1x2x0,80+0,80 mm	5,25
250352	2x2x0,80+0,80 mm	8,10
250353	3x2x0,80+0,80 mm	11,70
250354	4x2x0,80+0,80 mm	15,15
250451	1x2x1,00+0,80 mm	7,00
250452	2x2x1,00+0,80 mm	11,33
250501	1x2x1,50+0,80 mm	10,90
250502	2x2x1,50+0,80 mm	18,68
250503	3x2x1,50+0,80 mm	27,40
250504	4x2x1,50+0,80 mm	36,25

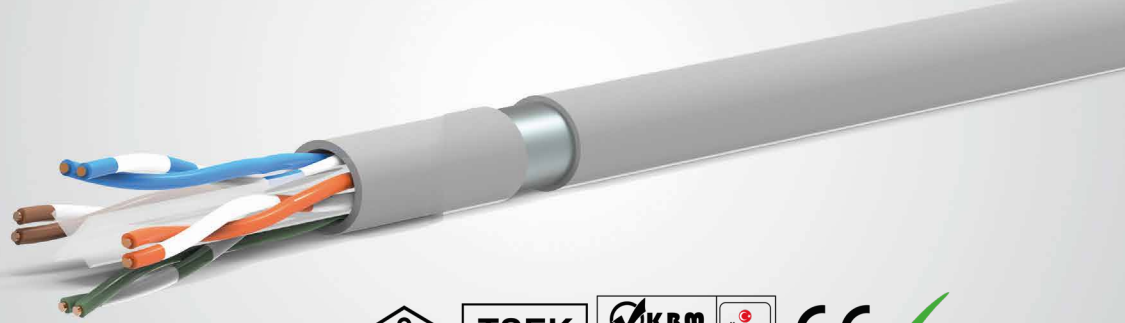

DATA KABLolari (PVC)			
Kod	Kesit		ç / m
301160	CAT 5e UTP	4x2x25AWG	4,20
301161	CAT 5e FTP	4x2x25AWG	4,90
301162	CAT 5e SFTP	4x2x25AWG	5,25
301200	CAT 5e UTP	4x2x24AWG	4,85
301201	CAT 5e FTP	4x2x24AWG	5,98
301202	CAT 5e SFTP	4x2x24AWG	6,90
301203	CAT 5e UTP	4x2x24AWG CCA	3,00
302200	CAT6 UTP	4x2x24AWG	5,38
302201	CAT6 FTP	4x2x24AWG	6,50
302202	CAT6 SFTP	4x2x24AWG	7,38
302203	CAT6 UTP	4x2x24AWG CCA	3,15
302220	CAT6 UTP	4x2x23AWG	5,85
302221	CAT6 FTP	4x2x23AWG	7,50
302222	CAT6 SFTP	4x2x23AWG	8,70

DATA KABLolari (HFFR)			
Kod	Kesit		ç / m
311200	CAT 5e UTP	4x2x24AWG	5,25
311201	CAT 5e FTP	4x2x24AWG	6,60
311202	CAT 5e SFTP	4x2x24AWG	7,75
312200	CAT6 UTP	4x2x24AWG	5,80
312201	CAT6 FTP	4x2x24AWG	7,00
312202	CAT6 SFTP	4x2x24AWG	8,30
312220	CAT6 UTP	4x2x23AWG	6,45
312221	CAT6 FTP	4x2x23AWG	8,00
312222	CAT6 SFTP	4x2x23AWG	10,85

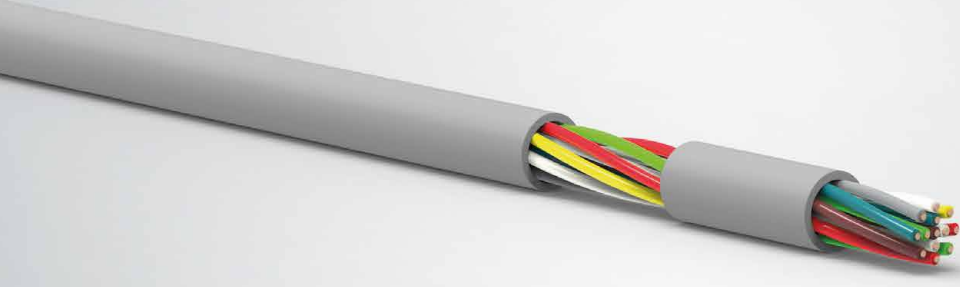

PDV TELEFON KABLOLARI (PVC)

Kod	Kesit	ϕ/ m
320200	1 x 2 x 0,50 + 0,50 mm	1,95
320201	2 x 2 x 0,50 + 0,50 mm	3,10
320202	3 x 2 x 0,50 + 0,50 mm	4,25
320203	4 x 2 x 0,50 + 0,50 mm	5,40
320204	5 x 2 x 0,50 + 0,50 mm	6,25
320205	6 x 2 x 0,50 + 0,50 mm	7,58
320206	10 x 2 x 0,50 + 0,50 mm	12,05
320207	15 x 2 x 0,50 + 0,50 mm	17,58
320208	20 x 2 x 0,50 + 0,50 mm	23,05

HBH TELEFON KABLOLARI (HFFR)

Kod	Kesit	ϕ/ m
340200	1 x 2 x 0,50 + 0,50 mm	2,08
340201	2 x 2 x 0,50 + 0,50 mm	3,30
340202	3 x 2 x 0,50 + 0,50 mm	4,55
340203	4 x 2 x 0,50 + 0,50 mm	5,75
340204	5 x 2 x 0,50 + 0,50 mm	6,60
340205	6 x 2 x 0,50 + 0,50 mm	8,15
340206	10 x 2 x 0,50 + 0,50 mm	13,25
340207	15 x 2 x 0,50 + 0,50 mm	18,75
340208	20 x 2 x 0,50 + 0,50 mm	24,45

PDV TELEFON KABLOLARI (PVC)

Kod	Kesit	ç/m
323150	1 x 2 x 0,40 + 0,40 mm	1,54
323151	2 x 2 x 0,40 + 0,40 mm	2,40
323152	3 x 2 x 0,40 + 0,40 mm	3,22
323153	4 x 2 x 0,40 + 0,40 mm	4,10
323154	5 x 2 x 0,40 + 0,40 mm	4,90
323155	6 x 2 x 0,40 + 0,40 mm	5,78
323156	10 x 2 x 0,40 + 0,40 mm	9,25
323158	20 x 2 x 0,40 + 0,40 mm	17,60

KÖKEN (FLAT) KABLOLARI

Kod	Kesit	ç/m
360022	2'li 2x0,14 mm	1,32
360024	4'lü 4x0,14 mm	2,25

ZİL TELLERİ

Kod	Kesit	ç/m
361200	1x0,50 mm KIRMIZI BAKIR	0,75
361201	2x0,50 mm KIRMIZI BAKIR	1,33
362250	2x0,60 mm (CAMPER TELİ)	1,75

BAP DT (ASKI TELLİ)

Kod	Kesit	ç/m
332350	2 x 0,80 + 0,50 mm	4,35
332450	2 x 1,00 + 0,50 mm	6,25

BAP DT (ASKI TELSİZ)

Kod	Kesit	ç/m
343350	2 x 0,80 mm	3,58
343450	2 x 1,00 mm	4,90

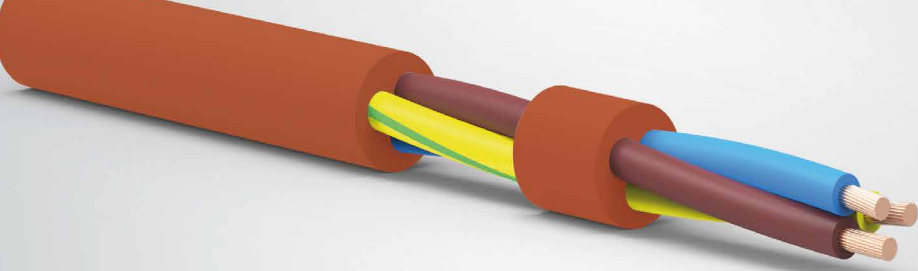

SİAF (SİLİKON KABLO)

Kod	Kesit	ϕ / m
382035	0,35 mm ²	1,27
382050	0,50 mm ²	1,62
382075	0,75 mm ²	2,30
382100	1,00 mm ²	2,85
382150	1,50 mm ²	3,98
382250	2,50 mm ²	6,00
382400	4,00 mm ²	8,90
382600	6,00 mm ²	12,35
382700	10,00 mm ²	21,12
382750	16,00 mm ²	36,50



JE-H(st)H...Bd FE180 PH120 (HFFR)

Kod	Kesit	ç / m
401351	1x2x0,80+0,80 mm	6,45
401352	2x2x0,80+0,80 mm	9,90
401353	3x2x0,80+0,80 mm	13,58
401354	4x2x0,80+0,80 mm	16,55
401451	1x2x1,00+0,80 mm	8,00
401452	2x2x1,00+0,80 mm	13,00
401501	1x2x1,50+0,80 mm	11,78
401502	2x2x1,50+0,80 mm	20,28

LIHH FE180 PH120 (HFFR)

Kod	Kesit	ç / m
402312	2x0,75 mm ²	6,40
402313	3x0,75 mm ²	8,75
402314	4x0,75 mm ²	11,30
402452	2x1,00 mm ²	7,76
402453	3x1,00 mm ²	10,76
402454	4x1,00 mm ²	14,08
402502	2x1,50 mm ²	10,36
402503	3x1,50 mm ²	14,72
402504	4x1,50 mm ²	19,35
402552	2x2,50 mm ²	16,40
402553	3x2,50 mm ²	23,25
402554	4x2,50 mm ²	31,40

LIHCH FE180 PH120 (HFFR)

Kod	Kesit	ç / m
403312	2x0,75 mm ²	8,55
403313	3x0,75 mm ²	10,82
403314	4x0,75 mm ²	13,55
403452	2x1,00 mm ²	10,15
403453	3x1,00 mm ²	13,18
403454	4x1,00 mm ²	16,45
403502	2x1,50 mm ²	12,95
403503	3x1,50 mm ²	17,45
403504	4x1,50 mm ²	21,86
403552	2x2,50 mm ²	18,42
403553	3x2,50 mm ²	25,55
403554	4x2,50 mm ²	32,90

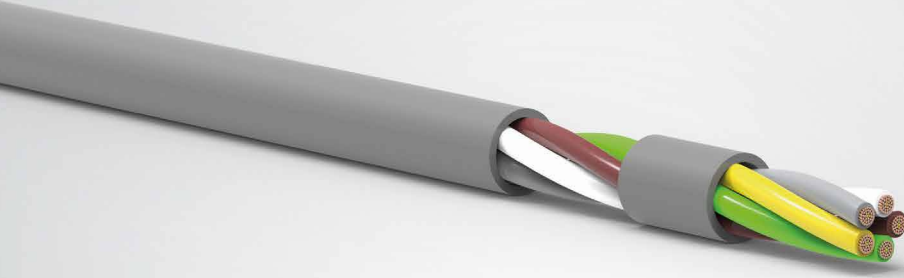

LIH(st)H FE180 PH120 (HFFR)

Kod	Kesit	ç / m
404312	2x0,75 mm ²	7,32
404313	3x0,75 mm ²	9,50
404314	4x0,75 mm ²	12,00
404452	2x1,00 mm ²	8,95
404453	3x1,00 mm ²	11,95
404454	4x1,00 mm ²	15,20
404502	2x1,50 mm ²	11,65
404503	3x1,50 mm ²	15,95
404504	4x1,50 mm ²	20,50
404552	2x2,50 mm ²	17,15
404553	3x2,50 mm ²	24,00
404554	4x2,50 mm ²	30,35

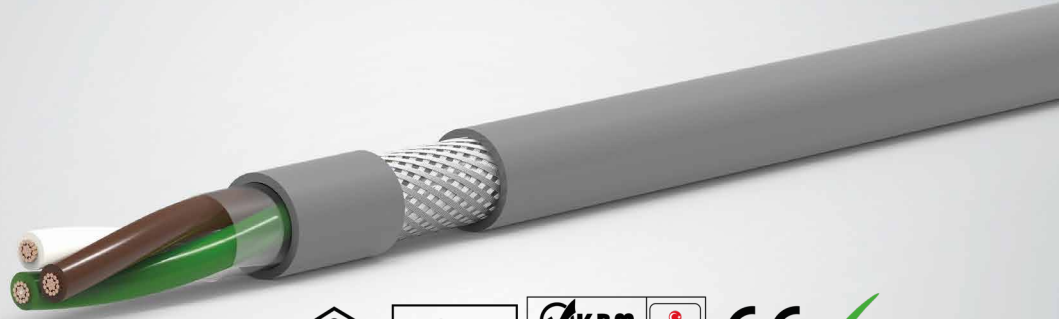

LIYY (PVC)		
Kod	Kesit	¢/ m
501060	2x0,22 mm ²	1,88
501061	3x0,22 mm ²	2,50
501062	4x0,22 mm ²	3,15
501063	5x0,22 mm ²	3,95
501064	6x0,22 mm ²	4,85
501065	7x0,22 mm ²	5,42
501066	8x0,22 mm ²	6,30
501067	10x0,22 mm ²	7,50
501068	12x0,22 mm ²	9,08
501200	2x0,50 mm ²	3,38
501201	3x0,50 mm ²	4,74
501202	4x0,50 mm ²	6,12
501203	5x0,50 mm ²	7,53
501204	6x0,50 mm ²	9,05
501205	7x0,50 mm ²	10,40
501206	8x0,50 mm ²	11,85
501207	10x0,50 mm ²	15,00
501208	12x0,50 mm ²	18,00
501310	2x0,75 mm ²	4,65
501311	3x0,75 mm ²	6,58
501312	4x0,75 mm ²	8,55
501313	5x0,75 mm ²	10,60
501314	6x0,75 mm ²	12,65
501315	7x0,75 mm ²	14,72
501316	8x0,75 mm ²	16,85
501317	10x0,75 mm ²	20,75
501318	12x0,75 mm ²	24,60

LIYY (PVC)		
Kod	Kesit	¢/ m
501450	2x1,00 mm ²	5,80
501451	3x1,00 mm ²	8,15
501452	4x1,00 mm ²	10,70
501453	5x1,00 mm ²	13,40
501454	6x1,00 mm ²	15,90
501455	7x1,00 mm ²	18,55
501456	8x1,00 mm ²	21,20
501457	10x1,00 mm ²	26,70
501458	12x1,00 mm ²	32,00
501500	2x1,50 mm ²	7,76
501501	3x1,50 mm ²	11,10
501502	4x1,50 mm ²	14,75
501503	5x1,50 mm ²	18,42
501504	6x1,50 mm ²	22,25
501505	7x1,50 mm ²	25,80
501506	8x1,50 mm ²	29,40
501507	10x1,50mm ²	37,00
501508	12x1,50 mm ²	44,26
501550	2x2,50 mm ²	13,05
501551	3x2,50 mm ²	18,95
501552	4x2,50 mm ²	24,88
501553	5x2,50 mm ²	30,95
501554	6x2,50 mm ²	36,85
501555	7x2,50 mm ²	42,76
501556	8x2,50 mm ²	48,85
501557	10x2,50 mm ²	60,80
501558	12x2,50 mm ²	72,65



LIYCY (PVC)		
Kod	Kesit	₺ / m
502060	2x0,22 mm ²	3,00
502061	3x0,22 mm ²	3,53
502062	4x0,22 mm ²	4,22
502063	5x0,22 mm ²	5,00
502064	6x0,22 mm ²	5,70
502065	7x0,22 mm ²	6,38
502066	8x0,22 mm ²	7,17
502067	10x0,22 mm ²	8,85
502068	12x0,22 mm ²	10,28
502200	2x0,50 mm ²	4,37
502201	3x0,50 mm ²	5,70
502202	4x0,50 mm ²	6,96
502203	5x0,50 mm ²	8,51
502204	6x0,50 mm ²	10,21
502205	7x0,50 mm	11,40
502206	8x0,50 mm ²	12,88
502207	10x0,50 mm ²	15,54
502208	12x0,50 mm	18,43
502310	2x0,75 mm ²	5,81
502311	3x0,75 mm ²	7,44
502312	4x0,75 mm ²	9,71
502313	5x0,75 mm ²	11,75
502314	6x0,75 mm ²	13,58
502315	7x0,75 mm ²	15,33
502316	8x0,75 mm ²	17,74
502317	10x0,75 mm ²	22,34
502318	12x0,75 mm ²	26,65

LIYCY (PVC)		
Kod	Kesit	₺ / m
502450	2x1,00 mm ²	6,94
502451	3x1,00 mm ²	9,30
502452	4x1,00 mm ²	11,65
502453	5x1,00 mm ²	14,30
502454	6x1,00 mm ²	16,73
502455	7x1,00 mm ²	19,02
502456	8x1,00 mm ²	21,95
502457	10x1,00 mm ²	27,31
502458	12x1,00 mm ²	32,25
502500	2x1,50 mm ²	9,16
502501	3x1,50 mm ²	12,71
502502	4x1,50 mm ²	15,78
502503	5x1,50 mm ²	19,38
502504	6x1,50 mm ²	23,29
502505	7x1,50 mm ²	26,34
502506	8x1,50 mm ²	30,10
502507	10x1,50 mm ²	37,63
502508	12x1,50 mm ²	45,01
502550	2x2,50 mm ²	13,84
502551	3x2,50 mm ²	19,31
502552	4x2,50 mm ²	25,24
502553	5x2,50 mm ²	31,60
502554	6x2,50 mm ²	37,60
502555	7x2,50 mm ²	42,90
502556	8x2,50 mm ²	49,34
502557	10x2,50 mm ²	61,66
502558	12x2,50 mm ²	74,65

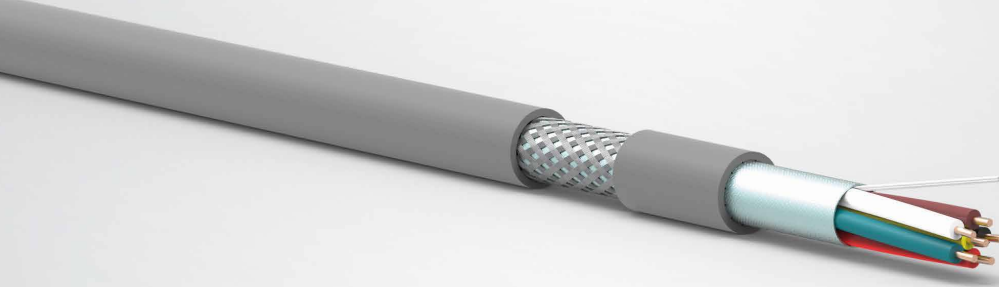

LIY (ST) CY (PVC)		
Kod	Kesit	₺ / m
506060	2x0,22 mm ²	3,25
506061	3x0,22 mm ²	3,91
506062	4x0,22 mm ²	4,47
506063	5x0,22 mm ²	5,25
506064	6x0,22 mm ²	6,00
506065	7x0,22 mm ²	6,80
506066	8x0,22 mm ²	7,54
506067	10x0,22 mm ²	9,30
506068	12x0,22 mm ²	10,70
506200	2x0,50 mm ²	4,63
506201	3x0,50 mm ²	6,02
506202	4x0,50 mm ²	7,28
506203	5x0,50 mm ²	8,90
506204	6x0,50 mm ²	10,66
506205	7x0,50 mm ²	11,90
506206	8x0,50 mm ²	13,44
506207	10x0,50 mm ²	16,58
506208	12x0,50 mm ²	19,25
506310	2x0,75 mm ²	6,15
506311	3x0,75 mm ²	7,88
506312	4x0,75 mm ²	10,30
506313	5x0,75 mm ²	12,50
506314	6x0,75 mm ²	14,50
506315	7x0,75 mm ²	16,20
506316	8x0,75 mm ²	18,88
506317	10x0,75 mm ²	23,50
506318	12x0,75 mm ²	28,00

LIY (ST) CY (PVC)		
Kod	Kesit	₺ / m
506450	2x1,00 mm ²	7,40
506451	3x1,00 mm ²	9,90
506452	4x1,00 mm ²	12,42
506453	5x1,00 mm ²	15,25
506454	6x1,00 mm ²	17,80
506455	7x1,00 mm ²	20,50
506456	8x1,00 mm ²	23,35
506457	10x1,00 mm ²	29,10
506458	12x1,00 mm ²	34,50
506500	2x1,50 mm ²	9,80
506501	3x1,50 mm ²	13,60
506502	4x1,50 mm ²	17,00
506503	5x1,50 mm ²	20,90
506504	6x1,50 mm ²	25,10
506505	7x1,50 mm ²	28,25
506506	8x1,50 mm ²	32,25
506507	10x1,50 mm ²	40,40
506508	12x1,50 mm ²	48,30
506550	2x2,50 mm ²	14,65
506551	3x2,50 mm ²	20,30
506552	4x2,50 mm ²	26,40
506553	5x2,50 mm ²	33,25
506554	6x2,50 mm ²	39,60
506555	7x2,50 mm ²	44,80
506556	8x2,50 mm ²	51,35
506557	10x2,50 mm ²	64,38
506558	12x2,50 mm ²	77,98



LIHH (HFFR)		
Kod	Kesit	g/m
511060	2x0,22 mm ²	2,13
511061	3x0,22 mm ²	2,81
511062	4x0,22 mm ²	3,43
511063	5x0,22 mm ²	4,25
511064	6x0,22 mm ²	5,19
511065	7x0,22 mm ²	5,86
511066	8x0,22 mm ²	6,66
511067	10x0,22 mm ²	7,95
511068	12x0,22 mm ²	9,50
511200	2x0,50 mm ²	3,81
511201	3x0,50 mm ²	5,20
511202	4x0,50 mm ²	6,70
511203	5x0,50 mm ²	8,08
511204	6x0,50 mm ²	9,72
511205	7x0,50 mm ²	11,13
511206	8x0,50 mm ²	12,65
511207	10x0,50 mm ²	15,64
511208	12x0,50 mm ²	18,44
511310	2x0,75 mm ²	5,25
511311	3x0,75 mm ²	7,20
511312	4x0,75 mm ²	9,40
511313	5x0,75 mm ²	11,46
511314	6x0,75 mm ²	13,71
511315	7x0,75 mm ²	15,87
511316	8x0,75 mm ²	18,00
511317	10x0,75 mm ²	22,48
511318	12x0,75 mm ²	26,47

LIHH (HFFR)		
Kod	Kesit	g/m
511450	2x1,00 mm ²	6,42
511451	3x1,00 mm ²	8,94
511452	4x1,00 mm ²	11,66
511453	5x1,00 mm ²	14,59
511454	6x1,00 mm ²	17,38
511455	7x1,00 mm ²	20,11
511456	8x1,00 mm ²	22,89
511457	10x1,00 mm ²	28,68
511458	12x1,00 mm ²	33,99
511500	2x1,50 mm ²	8,48
511501	3x1,50 mm ²	12,00
511502	4x1,50 mm ²	11,81
511503	5x1,50 mm ²	19,89
511504	6x1,50 mm ²	24,47
511505	7x1,50 mm ²	27,86
511506	8x1,50 mm ²	32,23
511507	10x1,50 mm ²	39,74
511508	12x1,50 mm ²	47,35
511550	2x2,50 mm ²	14,06
511551	3x2,50 mm ²	20,02
511552	4x2,50 mm ²	26,60
511553	5x2,50 mm ²	33,47
511554	6x2,50 mm ²	39,86
511555	7x2,50 mm ²	45,85
511556	8x2,50 mm ²	52,08
511557	10x2,50 mm ²	64,53
511558	12x2,50 mm ²	76,73



LIHCH (HFFR)		
Kod	Kesit	₺/m
512060	2x0,22 mm ²	3,49
512061	3x0,22 mm ²	3,92
512062	4x0,22 mm ²	4,54
512063	5x0,22 mm ²	5,47
512064	6x0,22 mm ²	6,18
512065	7x0,22 mm ²	6,82
512066	8x0,22 mm ²	7,76
512067	10x0,22 mm ²	9,46
512068	12x0,22 mm ²	11,19
512200	2x0,50 mm ²	4,72
512201	3x0,50 mm ²	6,22
512202	4x0,50 mm ²	7,48
512203	5x0,50 mm ²	9,16
512204	6x0,50 mm ²	10,97
512205	7x0,50 mm ²	12,20
512206	8x0,50 mm ²	13,93
512207	10x0,50 mm ²	17,00
512208	12x0,50 mm ²	19,63
512310	2x0,75 mm ²	6,41
512311	3x0,75 mm ²	8,14
512312	4x0,75 mm ²	10,46
512313	5x0,75 mm ²	12,60
512314	6x0,75 mm ²	14,59
512315	7x0,75 mm ²	16,55
512316	8x0,75 mm ²	19,30
512317	10x0,75 mm ²	24,32
512318	12x0,75 mm ²	29,00

LIHCH (HFFR)		
Kod	Kesit	₺/m
512450	2x1,00 mm ²	7,55
512451	3x1,00 mm ²	10,03
512452	4x1,00 mm ²	12,54
512453	5x1,00 mm ²	15,53
512454	6x1,00 mm ²	17,96
512455	7x1,00 mm ²	20,48
512456	8x1,00 mm ²	23,38
512457	10x1,00 mm ²	29,09
512458	12x1,00 mm ²	33,84
512500	2x1,50 mm ²	9,67
512501	3x1,50 mm ²	13,46
512502	4x1,50 mm ²	16,84
512503	5x1,50 mm ²	20,71
512504	6x1,50 mm ²	24,77
512505	7x1,50 mm ²	28,15
512506	8x1,50 mm ²	31,83
512507	10x1,5 mm ²	39,62
512508	12x1,5 mm ²	46,61
512550	2x2,5 mm ²	14,70
512551	3x2,5 mm ²	20,10
512552	4x2,5 mm ²	26,47
512553	5x2,5 mm ²	33,50
512554	6x2,5 mm ²	39,55
512555	7x2,5 mm ²	44,92
512556	8x2,5 mm ²	52,12
512557	10x2,5 mm ²	64,56
512557	12x2,5 mm ²	78,21



LIH (ST) CH (HFFR)		
Kod	Kesit	g/m
516060	2x0,22 mm ²	3,65
516061	3x0,22 mm ²	4,36
516062	4x0,22 mm ²	4,84
516063	5x0,22 mm ²	5,50
516064	6x0,22 mm ²	6,27
516065	7x0,22 mm ²	7,10
516066	8x0,22 mm ²	7,88
516067	10x0,22 mm ²	9,70
516068	12x0,22 mm ²	11,20
516200	2x0,50 mm ²	5,20
516201	3x0,50 mm ²	6,57
516202	4x0,50 mm ²	7,96
516203	5x0,50 mm ²	9,65
516204	6x0,50 mm ²	11,25
516205	7x0,50 mm ²	12,60
516206	8x0,50 mm ²	14,10
516207	10x0,50 mm ²	17,30
516208	12x0,50 mm ²	20,30
516310	2x0,75 mm ²	6,49
516311	3x0,75 mm ²	8,28
516312	4x0,75 mm ²	10,79
516313	5x0,75 mm ²	13,10
516314	6x0,75 mm ²	15,15
516315	7x0,75 mm ²	16,95
516316	8x0,75 mm ²	19,80
516317	10x0,75 mm ²	24,50
516318	12x0,75 mm ²	28,95

LIH (ST) CH (HFFR)		
Kod	Kesit	g/m
516450	2x1,00 mm ²	7,97
516451	3x1,00 mm ²	10,52
516452	4x1,00 mm ²	13,14
516453	5x1,00 mm ²	16,10
516454	6x1,00 mm ²	18,85
516455	7x1,00 mm ²	21,60
516456	8x1,00 mm ²	24,50
516457	10x1,00 mm ²	30,55
516458	12x1,00 mm ²	35,88
516500	2x1,50 mm ²	10,40
516501	3x1,50 mm ²	14,10
516502	4x1,50 mm ²	17,60
516503	5x1,50 mm ²	21,65
516504	6x1,50 mm ²	26,10
516505	7x1,50 mm ²	29,50
516506	8x1,50 mm ²	33,35
516507	10x1,50 mm ²	41,65
516508	12x1,50 mm ²	49,50
516550	2x2,50 mm ²	15,26
516551	3x2,50 mm ²	20,94
516552	4x2,50 mm ²	26,86
516553	5x2,50 mm ²	34,00
516554	6x2,50 mm ²	40,50
516555	7x2,50 mm ²	46,10
516556	8x2,50 mm ²	53,00
516557	10x2,50 mm ²	66,00
516558	12x2,50 mm ²	79,80

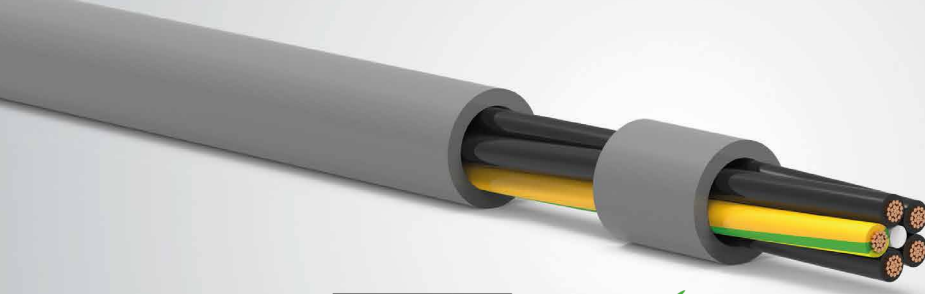

YSLY-JZ (PVC)		
Kod	Kesit	ç / m
530310	2x0,75 mm ² OZ	4,62
530311	3x0,75 mm ²	6,44
530312	4x0,75 mm ²	8,40
530313	5x0,75 mm ²	10,26
530314	6x0,75 mm ²	12,36
530315	7x0,75 mm ²	14,05
530316	8x0,75 mm ²	15,85
530317	10x0,75 mm ²	20,37
530318	12x0,75 mm	23,74
530450	2x1,00 mm ² OZ	5,92
530451	3x1,00 mm ²	8,40
530452	4x1,00 mm ²	10,92
530453	5x1,00 mm ²	13,50
530454	6x1,00 mm ²	16,08
530455	7x1,00 mm ²	18,32
530456	8x1,00 mm ²	20,82
530457	10x1,00 mm ²	26,72
530458	12x1,00 mm ²	31,22

YSLY-JZ (PVC)		
Kod	Kesit	ç / m
530500	2x1,50 mm ² OZ	7,75
530501	3x1,50 mm ²	11,00
530502	4x1,50 mm ²	14,38
530503	5x1,50 mm ²	17,95
530504	6x1,50 mm ²	21,58
530505	7x1,50 mm ²	24,75
530506	8x1,50 mm ²	27,92
530507	10x1,50 mm ²	35,72
530508	12x1,50 mm ²	42,10
530550	2x2,50 mm ² OZ	12,50
530551	3x2,50 mm ²	17,68
530552	4x2,50 mm ²	23,35
530553	5x2,50 mm ²	29,00
530554	6x2,50 mm ²	34,88
530555	7x2,50 mm ²	39,95
530556	8x2,50 mm ²	45,36
530557	10x2,50 mm ²	57,90
530558	12x2,50 mm ²	68,00

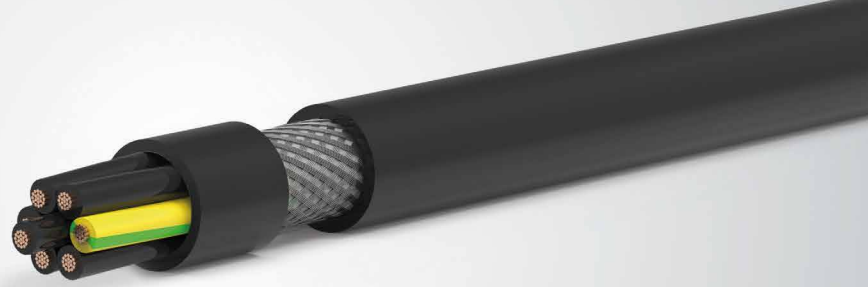
YSLYCY-JZ (PVC)

Kod	Kesit	ç / m
531310	2x0,75 mm ² OZ	7,00
531311	3x0,75 mm ²	9,00
531312	4x0,75 mm ²	11,48
531313	5x0,75 mm ²	13,60
531314	6x0,75 mm ²	16,18
531315	7x0,75 mm ²	18,00
531316	8x0,75 mm ²	20,48
531317	10x0,75 mm ²	25,30
531318	12x0,75 mm ²	29,60
531450	2x1 mm ² OZ	8,38
531451	3x1 mm ²	11,35
531452	4x1 mm ²	13,98
531453	5x1 mm ²	17,25
531454	6x1 mm ²	20,40
531455	7x1 mm ²	22,74
531456	8x1 mm ²	25,75
531457	10x1 mm ²	33,20
531458	12x1 mm ²	37,50

YSLYCY-JZ (PVC)

Kod	Kesit	ç / m
531500	2x1,5 mm ² OZ	10,85
531501	3x1,5 mm ²	14,35
531502	4x1,5 mm ²	18,50
531503	5x1,5 mm ²	22,38
531504	6x1,5 mm ²	26,65
531505	7x1,5 mm ²	30,00
531506	8x1,5 mm ²	34,00
531507	10x1,5 mm ²	42,72
531508	12x1,5 mm	50,60
531550	2x2,5 mm ² OZ	16,15
531551	3x2,5 mm ²	22,05
531552	4x2,5 mm ²	28,58
531553	5x2,5 mm ²	35,30
531554	6x2,5 mm ²	41,95
531555	7x2,5 mm ²	47,45
531556	8x2,5 mm ²	54,15
531557	10x2,5 mm ²	67,88
531558	12x2,5 mm ²	80,00

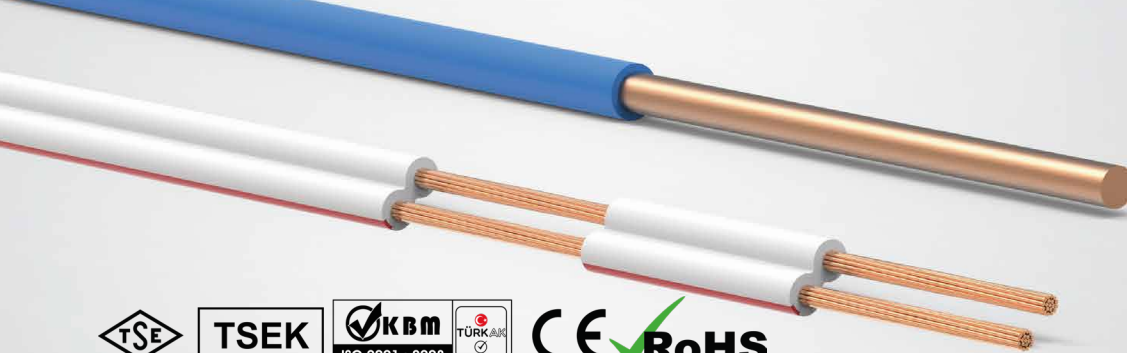
TSEK

TÜRKAKABLO
ISO 9001 : 2008

H03VH-H (KORDON) (PVC)

Kod	Kesit	₺/ m
620200	2x0,50 mm ² Beyaz	2,15
620201	2*0,50 mm ² Şeffaf	2,48
620202	2*0,50 mm ² Siyah	2,15
620310	2x0,75 mm ² Beyaz	2,95
620311	2x0,75 mm ² Şeffaf	3,25
620312	2x0,75 mm ² Siyah	2,95
620313	2x0,75 mm ² Bükülü	3,92
620500	2x1,5 mm ² Şeffaf	5,80
620501	2*1,5 mm ² Beyaz	5,50
620502	2*1,5 mm ² Siyah	5,50
620550	2x2,5 mm ² Beyaz	8,95
620551	2*2,5 mm ² Şeffaf	9,35

H03VVH2-F H05VVH2-F (BALIK SIRTİ) (PVC)

Kod	Kesit	₺/ m
621200	2x0,50 mm ²	2,95
621310	2x0,75 mm ²	3,66
621400	2x1 mm ²	4,95
621500	2x1,5 mm ²	6,60
621550	2x2,5 mm ²	10,80

H05V-U (NYA)300/500V (PVC)

Kod	Kesit	₺/ m
601350	0,80 mm	1,12
601450	1,00 mm	1,65

H05Z1-U (NYA) 300/500V (HFFR)

Kod	Kesit	₺/ m
611350	0,80 mm	1,22
611450	1,00 mm	1,75

H07V-U (NYA) 450/750V	
Kesit mm ²	₺ / m
1,5	2,490
2,5	4,040
4	6,400
6	9,510

H07V-R (NYA) 450/750V	
Kesit mm ²	₺ / m
10 Ç	17,100
16 Ç	27,000
25 Ç	42,700
35 Ç	58,500
50 Ç	81,450
70 Ç	118,500
95 Ç	162,000
120 Ç	209,500
150 Ç	255,400
185 Ç	321,500
240 Ç	435,000
300 Ç	546,000

H05V-K (NYAF) 300/500 V	
Kesit mm ²	₺ / m
0,50	1,150
0,75	1,470
1	1,870

H07V-K (NYAF) 450/750 V	
Kesit mm ²	₺ / m
1,5	2,530
2,5	4,190
4	6,700
6	10,120
10	18,020
16	28,500
25	43,300
35	61,300
50	89,000
70	123,300
95	166,400
120	217,400
150	273,000
185	333,300
240	452,800

H07VVH6-F(Y.TTR) 450/750V	
Kesit mm ²	₺ / m
3x0,75	5,950
3x1,5	10,240
3x2,5	15,750
3x4	23,750
3x6	34,000
3x10	56,000
3x16	86,500

H05VV-F (TTR) 300/500V	
Kesit mm ²	₺ / m
2x0,75	3,890
2x1	4,880
2x1,5	6,680
2x2,5	10,600
2x4	16,200
2x6	24,000
2x10	40,600
2x16	62,500
2x25	96,900
2x35	134,800
2x50	181,300
2x70	255,400
2x95	321,500
2x120	400,000
2x150	490,000
2x185	590,000
2x240	735,000
2x300	900,000

H05V-K (NYAF) 300/500 V	
Kesit mm ²	₺ / m
0,50	1,150
0,75	1,470
1	1,870

H07V-K (NYAF) 450/750 V	
Kesit mm ²	₺ / m
1,5	2,530
2,5	4,190
4	6,700
6	10,120
10	18,020
16	28,500
25	43,300
35	61,300
50	89,000
70	123,300
95	166,400
120	217,400
150	273,000
185	333,300
240	452,800

H07VVH6-F(Y.TTR) 450/750V	
Kesit mm ²	₺ / m
3x0,75	5,950
3x1,5	10,240
3x2,5	15,750
3x4	23,750
3x6	34,000
3x10	56,000
3x16	86,500

NVV (NYM) 300/500V	
Kesit mm ²	₺ / m
2x1,5	6,950
2x2,5	10,640
2x4	16,200
2x6	22,920
2x10	40,600
2x16	62,500
2x25	96,900
2x35	134,800
2x50	181,300
2x70	255,400
2x95	321,500
2x120	400,000
2x150	490,000
2x185	590,000
2x240	735,000
2x300	900,000

NVV (NYM) 300/500V	
Kesit mm ²	₺ / m
0,50	1,150
0,75	1,470
1	1,870

NVV (NYM) 300/500V	
Kesit mm ²	₺ / m
1,5	2,530
2,5	4,190
4	6,700
6	10,120
10	18,020
16	28,500
25	43,300
35	61,300
50	89,000
70	123,300
95	166,400
120	217,400
150	273,000
185	333,300
240	452,800

YVV(NYY) 0,6/1kV.Yeraliti	
Kesit mm ²	₺ / m
1x4	8,630
1x6	11,820
1x10	18,980
1x16	29,100
1x25	44,800
1x35	60,100
1x50	78,700
1x70	112,800
1x95	157,100
1x120	197,600
1x150	240,000
1x185	303,000
1x240	395,500
1x300	508,000
1x400	663,000
1x500	845,000
1x630	1105,000

YVV (NYY) 0.6/1kV	
Kesit mm ²	₺ / m
2x1.5	7,900
2x2.5	11,360
2x4	18,020
2x6	24,700
2x10	40,850
2x16	63,500
2x25	97,100
2x35	134,000
2x50	181,300
2x70	255,400
2x95	321,500
2x120	400,000
2x150	490,000
2x185	590,000
2x240	735,000
2x300	900,000

YVV (NYY) 0.6/1kV	
Kesit mm ²	₺ / m
0,50	1,150
0,75	1,470
1	1,870

YVV (NYY) 0.6/1kV.Yeraliti	
Kesit mm ²	₺ / m
1,5	2,530
2,5	4,190
4	6,700
6	10,120
10	18,020
16	28,500
25	43,300
35	61,300
50	89,000
70	123,300
95	166,400
120	217,400
150	273,000
185	333,300
240	452,800

YVV(NYY) 0,6/1kV.Yeraliti	
Kesit mm ²	₺ / m
1x4	8,630
1x6	11,820
1x10	18,980
1x16	29,100
1x25	44,800
1x35	60,100
1x50	78,700
1x70	112,800
1x95	157,100
1x120	197,600
1x150	240,000
1x185	303,000
1x240	395,500
1x300	508,000
1x400	663,000
1x500	845,000
1x630	1105,000

YVV(NYY) 0.6/1kV.	
Kesit mm ²	₺ / m
5x16	145,500
5x25	230,000
5x35	318,500
7x1.5	24,000
7x2.5	36,100
10x1.5	34,600
10x2.5	52,500
14x1.5	46,750
14x2.5	71,300

YVZ2V (NYRY) 0.6 /1kV	
Kesit mm ²	₺ / m
2x1,5	19,300
2x2,5	23,800
2x4	33,000
2x6	44,400
3x1,5	23,000
3x2,5	29,000
3x4	44,400
3x6	57,000
4x1,5	27,000
4x2,5	36,000
4x4	54,000
4x6	70,000
4x10	112,000
5x1,5	31,000
5x2,5	42,000

YVZ3V(NYF8BY) 0.6/1kV Çelik Zırhlı	
Kesit mm ²	₺ / m
3x25+16	184,500
3x35+16	235,000
3x50+25	320,500
3x70+35	446,500
3x95+50	618,200
3x120+70	770,000
3x150+70	910,500
3x185+95	1160,000
3x240+120	1534,000
4x10	89,800
4x16	131,500

H07Z1-U (NYA) 450/750V		052XZ1-F (TTR) 300/500V		N2XH (NYY) 0,6/1kV		N2XH (NYY) 0,6/1kV		N2XH FE 180 (NYY) 0,6/1kV	
Kesit mm ²	τ / m	Kesit mm ²	τ / m	Kesit mm ²	τ / m	Kesit mm ²	τ / m	Kesit mm ²	τ / m
1,5	2,600	4x0,75	8,600	1x240	402,000	5x10	98,000	4x1,5	20,150
2,5	4,200	4x1	10,600	1x300	370,000	5x16	153,000	4x2,5	28,200
4	6,620	4x1,5	14,000	1x400	480,000	7x1,5	28,500	4x4	39,600
6	9,800	4x2,5	21,400	1x500	620,000	7x2,5	41,600	4x6	55,000
H07Z1-R (NYA) 450/750V		4x4	34,000	1x630	830,000	10x1,5	41,750	4x10	89,000
Kesit mm ²	τ / m	4x6	49,800	2x1.5	9,320	10x2,5	61,200	4x16	137,000
10 Ç	17,120	5x1	13,750	2x2.5	13,100	14x1,5	57,000	4x25	208,000
16 Ç	27,200	5x1,5	18,100	2x4	19,300	14x2,5	84,100	4x35	284,000
25 Ç	44,100	5x2,5	27,500	2x6	26,800	19x1,5	70,500	4x50	375,000
35 Ç	59,200	5x4	43,800	2x10	44,000	19x2,5	108,000	4x70	536,000
50 Ç	81,700	5x6	63,800	2x16	68,000	24x1,5	92,000	4x95	723,000
70 Ç	120,300	5x10	106,000	2x25	104,000	24x2,5	139,100	4x120	945,000
95 Ç	164,700	5x16	171,000	2x35	142,000	30x1,5	122,000	4x150	1152,000
120 Ç	212,300	NHXMH (NYM) 300/500 V		2x50	190,000	30x2,5	183,500	4x185	1455,000
150 Ç	258,500	Kesit mm ²	τ / m	3x1.5	12,100	40x1,5	160,000	4x240	1900,000
185 Ç	327,000	2x1,5	8,220	3x2.5	17,300	40x2,5	250,000	5x1,5	28,800
240 Ç	437,000	2x2,5	11,700	3x4	26,200	N2XH FE 180 (NYY) 0,6/1kV		5x2,5	38,800
300 Ç	549,000	2x4	18,000	3x6	37,000	Kesit mm ²	τ / m	5x4	53,000
H07Z1-K (NYAF) 300/500V		2x6	25,800	3x10	61,500	1x10	22,500	5x6	71,000
Kesit mm ²	τ / m	2x10	43,400	3x16	95,000	1x16	34,000	5x10	112,500
0,5	1,200	2x16	67,100	3x25	145,300	1x25	49,500	5x16	172,000
0,75	1,520	3x1,5	10,910	3x35	198,000	1x35	67,000	7x1,5	36,000
1	1,910	3x2,5	15,860	3x50	262,500	1x50	88,500	7x2,5	53,800
H07Z1-K (NYAF) 450/750V		3x4	25,000	3x16+10	108,000	1x70	123,200	10x1,5	51,800
Kesit mm ²	τ / m	3x6	35,900	3x25+16	165,000	1x95	166,500	10x2,5	71,000
1,5	2,660	3x10	60,900	3x35+16	215,000	1x120	210,000	YAVV KABLULAR	
2,5	4,280	3x16	95,000	3x50+25	290,500	1x150	256,000	Kesit mm ²	τ / m
4	6,770	4x1,5	13,720	3x70+35	418,000	1x185	32,200	3x16+10	18,800
6	10,200	4x2,5	20,500	3x95+50	565,300	1x240	418,000	3x25+16	27,400
10	18,200	4x4	32,600	3x120+70	740,000	1x300	527,000	3x35+16	33,800
16	29,300	4x6	47,000	3x150+70	872,000	1x400	685,000	3x50+25	45,000
25	45,000	4x10	80,000	3x185+95	1120,000	2x1,5	12,160	3x70+35	60,200
35	63,000	4x16	125,000	3x240+120	1460,000	2x2,5	16,600	3x95+50	81,500
50	90,000	5x1,5	17,200	3x300+150	2090,000	2x4	22,700	3x120+70	104,000
70	124,200	5x2,5	26,000	4x1.5	14,900	2x6	31,100	3x150+70	122,000
95	170,200	5x4	41,700	4x2.5	21,700	2x10	50,000	3x185+95	152,400
120	219,500	5x6	59,900	4x4	32,600	2x16	75,000	3x240+120	194,200
150	276,000	5x10	100,000	4x6	46,000	3x1,5	15,800	3x300+150	246,000
185	334,000	5x16	157,000	4x10	75,000	3x2,5	21,600	3x400+185	313,000
240	454,000	N2XH (NYY) 0,6/1kV		4x16	117,000	3x4	31,600	4x10	14,850
052XZ1-F(TTR) 300/500V		Kesit mm ²	τ / m	4x25	187,500	3x6	44,400	4x16	20,000
Kesit mm ²	τ / m	1x4	9,450	4x35	257,000	3x10	72,300	4x25	30,400
2x0,75	5,450	1x6	12,800	4x50	342,500	3x16	108,000	4x35	39,500
2x1	6,510	1x10	20,000	4x70	495,500	3x16+10	123,300	4x50	52,500
2x1,5	8,500	1x16	30,500	4x95	675,000	3x25+16	185,500	4x70	69,000
2x2,5	12,800	1x25	46,500	4x120	856,000	3x35+16	236,700	4x95	94,000
2x4	19,500	1x35	63,500	4x150	1050,000	3x50+25	320,000	4x120	116,500
2x6	28,000	1x50	79,900	4x185	1325,000	3x70+35	453,000	4x150	140,300
3x0,75	7,050	1x70	115,000	4x240	1742,000	3x95+50	608,000	4x185	174,500
3x1	8,500	1x95	157,500	4x300	2200,000	3x120+70	785,000	4x240	223,000
3x1,5	11,200	1x120	198,500	5x1.5	19,100	3x150+70	927,500	4x300	280,000
3x2,5	17,200	1x150	243,000	5x2,5	27,600	3x185+95	1180,000		
3x4	26,500	1x185	307,100	5x4	41,200	3x240+120	1535,000		
3x6	39,000			5x6	59,000				



HÜNDÜR KABLO ELEKTRİK SAN. VE TİC. LTD. STİ

Satış Ofisi : Perpa Ticaret Merkezi A Blok Kat:5 No:127
Şişli/İstanbul
T +90 212249 9199 F +90 212249 8988

Fabrika : Ömerli Mahallesi, Kurtini Sokak, No:5
Arnavutköy-Hadimköy/İstanbul

info@hunkakablo.com.tr
www.hunkakablo.com.tr

HÜNDÜR
GRUP